



Les vitraux sont classés

Quelques détails



L'église possède également une statuaire remarquable du XVIème et de nombreux objets du XVIème au XIXème classés ou inscrits

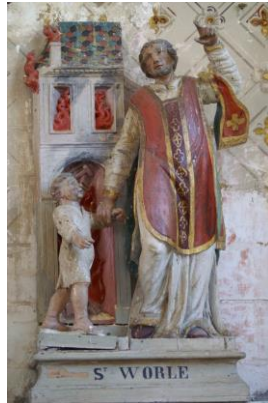

St Vorle Patron secondaire Bois XVIème Éducation de la Vierge Pierre XVIème
Toutes deux classées

Visite

La sécurité oblige à maintenir les portes fermées, plusieurs personnes peuvent vous faire visiter mais par prudence, il est préférable de prendre rendez vous en s'adressant à :

Daniel Kaufmann (Visite commentée)

15 rue Principale 03 25 40 22 63

Claude Guinot 1 route de Villery 03 25 40 28 21

Claudine Bodié 2 route aux Flogny 03 25 40 28 74

Mairie le jeudi entre 14 et 16 h. 03 25 40 29 00

Sur Internet

www.javernant-aube.fr

Document réalisé par : Daniel KAUFMANN

Membre résidant de la
Société Académique de l'Aube

Vitraux de l'église de Javernant AUBE EN CHAMPAGNE

NOTRE-DAME DE L'ASSOMPTION



Baie gauche



Anges musiciens



Arbre de Jessé



St Pierre & St Paul



Jessé endormi

Baie centrale



Notre-Dame de l'Assomption



La vie de Jésus



St Nicolas



Annonciation



Les Rois mages



Crucifixion

Baie droite



Dieu le Père



La vie de St Jean-Baptiste



Le festin d'Hérode